

S A T O R  
A R E P O  
T E N E T  
O P E R A  
R O T A S

## AsFo La Chiara

Via Roma 2  
10070 Usseglio (TO)  
asfolachiara@gmail.com  
www.asfolachiara.org  
C.F. 92052240014

E.V.V.Y.V.A.A

Energie Vivaci e Vitali per la Valorizzazione dell'Ambiente Alpino

IP 122014 Ente 113770

SOPRALLUOGHI DEL 26 08 2024

Il giorno 26 08 2024, si sono svolti i sopralluoghi di avvio incarico tra AsFo La Chiara e

- Coop Agriforest, Assoverde, incaricata di interventi selvicolturali, allestimenti aree e percorsi, nelle persone di Renzo Minetti e Antonio Bottero
- Vivai Fratelli Airaudi, Assoverde, incaricati di impianti e realizzazione interventi di vivaistica in situ e fuori situ, nella persona di Rita Airaudi

Per l'AsFo La Chiara erano presenti: Maria Beria, Mariangela Costa Medich, Federico Castrale, Mauro Manuelli. Era altresì presente il tecnico forestale Dott. Davide Benedetto.

Le attività si sono svolte tra le 8.30 e le 12.00, in assenza di pioggia.

Si è data avvio alla verifica dei lotti oggetto di riqualificazione della copertura forestale, accedendo al cosiddetto **lotto 1** dalla provinciale, tramite un lotto AsFo usato un tempo come deposito materiali per edilizia; si è preso atto:

- della non agevole accessibilità per mezzi forestali,
- del procedere dell'erosione spondale da parte di Stura in sponda sx, con nuove piante pericolanti che dovranno essere rimosse; questo intervento non era previsto in EVVYVAA e se ne valuterà la fattibilità extraprogetto da parte di Coop Agriforest,
- della necessità di ripetere la segnatura delle piante oggetto del diradamento da parte del Dottor Davide Benedetto, sia perché in parte cancellate, sia per l'evoluzione dello stato di salute delle piante
- della necessità di segnalare il percorso di accesso per il pubblico e le connessioni con la rete delle strade forestali di prossimità
- della possibilità di indicare l'area come idonea per la passeggiata, per il relax, la lettura, senza realizzazione di attrezzature di supporto
- della possibilità di lasciare in situ il materiale che non verrà utilizzato in loco

Si è poi proceduto con l'accesso al **lotto 4**, utilizzando la rete delle strade forestali e sostando in prossimità del Ponte Costa; si è preso atto:

- della agevole accessibilità per mezzi forestali,
- della presenza di gabbionatura a protezione spondale da parte di Stura in sponda sx, anche se solo per un primo breve tratto
- della necessità di ripetere la segnatura delle piante oggetto del diradamento,
- delle numerose ceppaie da mettere in sicurezza

- della notevole quantità di necromassa a terra
- della possibilità di lasciare in situ il materiale che non verrà utilizzato in loco,
- della necessità di segnalare il percorso di accesso per il pubblico e le connessioni con la rete delle strade forestali di prossimità
- della possibilità di realizzare una buona radura anche per il gioco

Si è poi proceduto con l'accesso al **lotto 5**, utilizzando la rete delle strade forestali di prossimità e sostando in prossimità delle cosiddette "Paratoie"; si è preso atto:

- della agevole accessibilità per mezzi forestali,
- della notevole quantità di sabbia trascinata dalla recente esondazione di stura in prossimità della pista di fondo
- della necessità di ripetere la segnatura delle piante oggetto del diradamento,
- delle numerose ceppaie da mettere in sicurezza
- della notevole quantità di necromassa a terra
- della possibilità di lasciare in situ il materiale che non verrà utilizzato in loco,
- della necessità di segnalare il percorso di accesso per il pubblico e le connessioni con la rete delle strade forestali di prossimità
- della possibilità di realizzare una buona radura per relax, lettura, sport

Si è deciso di non accedere ai **lotti 2 e 3**, per i quali si prevede la ripetizione della segnatura e la definizione degli altri interventi selvicolturali, ritenendo al momento le due aree non appropriate per il potenziamento della frequentazione da parte del pubblico, sia per la qualità dei soprassuoli, sia per la maggiore prossimità alla viabilità automobilistica della Provinciale 32.

Il Verbale di consegna per Coop Agriforest, comprensivo di computo metrico verrà separatamente consegnato e firmato.

Successivamente si sono visitate le aree proposte per la realizzazione dei vivai in situ.

Si è imboccato il "sentiero degli impollinatori" in località Pianetto, accedendo ad un lotto assegnato alla Azienda Agricola "Terre di Mezzo", che ha iniziato nel 2023 la coltivazione di ortaggi su terreni AsFo; l'area è al momento invasa da specie igrofile della flora locale; si è ipotizzato un sviluppo di circa 20 x 10 m dedicato a vivaio, con fascia di protezione di 3 metri per lato (totale sviluppo previsto 26 x 16); la fattibilità verrà verificata da AsFo su planimetrie catastali; si è previsto per la stagione corrente di operare con taglio e riduzione vegetazione, ipotizzando la posa materiale propagativo (diverse specie di salice, ontano bianco, ontano nero) nella primavera 2025.

All'estremità opposta del "Sentiero degli impollinatori", in località Piazzette, si è visitato il lotto proposto da AsFo per la realizzazione del vivaio per alberi e arbusti mesoxerofili; si tratta di appezzamenti posti sul primo terrazzo a monte del sentiero, attualmente assegnati da AsFo alla Azienda Agricola Montarnia, dedicata all'Apicoltura. La flora al momento maggiormente presente è rappresentata da Rosa canina, Lampone, Rovo, Nocciolo, tutte specie di interesse per i pronubi che verranno in parte conservate. Anche in questo caso l'area avrà sviluppo longitudinale; si è previsto per la stagione corrente di operare con taglio e riduzione vegetazione, ipotizzando la posa materiale propagativo nella primavera 2025. La ricerca del materiale propagativo deve ancora essere avviata. Per le specie erbacee, si è ipotizzato di realizzare il semenzale presso un lotto non distante, ma più prossimo all'abitato e di più agevole controllo e manutenzione

Il Verbale di consegna per Vivai Fratelli Airaudi, comprensivo di computo metrico verrà separatamente consegnato e firmato

Documentazione grafica e fotografica sono allegate

Maria Beria  
Usseglio 29 08 2024



Figura 1: Lotti di intervento selvicolturale



Figura 2: Aree di localizzazione dei vivai in situ; da sinistra: specie igrofile, specie mesoxerofile arboree ed arbustive, semenzale per erbacee

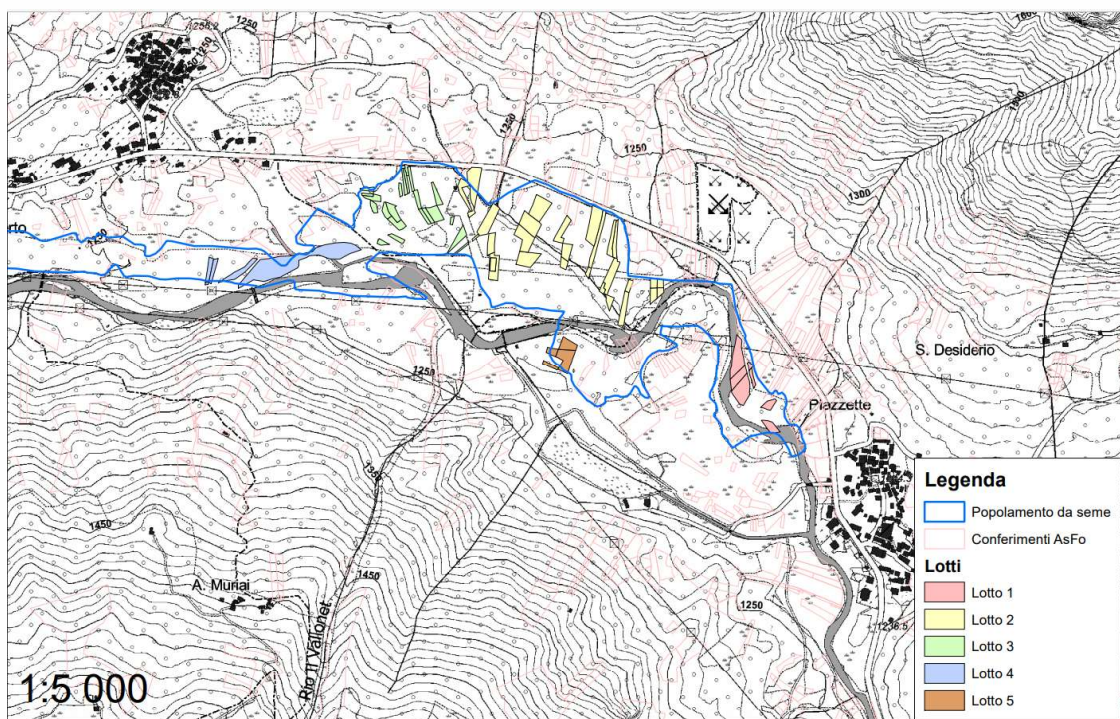

Foto 1 : gruppo presso del luogo vivaio specie igrofile

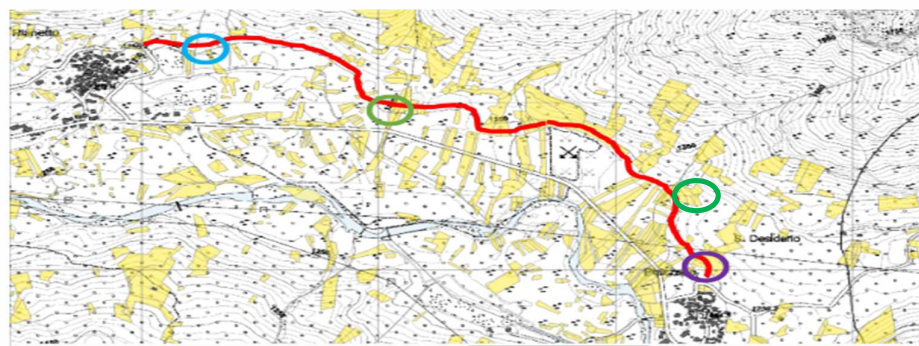

Foto 2: lotto 4, *Ponte Costa*, accesso



foto 3: lotto 4, necessità messa in sicurezza



foto 4: lotto 4, necromassa



Foto 5 e 6: lotto 5, *Paratoie*, sabbia



Foto 7: lotto 5 ontano bianco



Foto 8: lotto 5, danni da cervidi



Foto 9: lotto 5, necromassa a terra



Foto 10: possibile luogo vivaio igrofile



Foto 11 e 12: possibile luogo vivaio mesoxerofilo